



# ANNALES ISLAMOLOGIQUES

en ligne en ligne en ligne en ligne en ligne en ligne en ligne en ligne en ligne en ligne en ligne

AnIsl 22 (1987), p. 181-215

Gilles Hennequin

Monnaies islamiques d'une collection particulière [avec 5 planches].

#### Conditions d'utilisation

L'utilisation du contenu de ce site est limitée à un usage personnel et non commercial. Toute autre utilisation du site et de son contenu est soumise à une autorisation préalable de l'éditeur (contact AT ifao.egnet.net). Le copyright est conservé par l'éditeur (Ifao).

#### Conditions of Use

You may use content in this website only for your personal, noncommercial use. Any further use of this website and its content is forbidden, unless you have obtained prior permission from the publisher (contact AT ifao.egnet.net). The copyright is retained by the publisher (Ifao).

#### Dernières publications

9782724711622	<i>BIFAO 126</i>	
9782724711059	<i>Les Inscriptions de visiteurs dans les Tombes thébaines</i>	Chloé Ragazzoli
9782724711455	<i>Les émotions dans l'Égypte Ancienne</i>	Rania Y. Merzeban (éd.), Marie-Lys Arnette (éd.), Dimitri Laboury, Cédric Larcher
9782724711639	<i>AnIsl 60</i>	
9782724711448	<i>Athribis XI</i>	Marcus Müller (éd.)
9782724711615	<i>Le temple de Dendara X. Les chapelles osiriennes</i>	Sylvie Cauville, Oussama Bassiouni, Matjaž Kačičnik, Bernard Lenthéric
9782724711707	????? ?????????? ??????? ???? ?? ???????	Omar Jamal Mohamed Ali, Ali al-Sayyid Abdelatif
???	????? ?? ??????? ??????? ?? ????????? ??????????????	
????????????	???????????? ??????? ??????? ?? ??? ??????? ??????;	

# MONNAIES ISLAMIQUES

d'une collection particulière

Gilles HENNEQUIN  
CNRS-44

## INTRODUCTION

La collection qui nous a fourni la substance de plusieurs articles, dans les *Annales Islamologiques* et ailleurs (ci-après, *Bibliographie*), devait faire l'objet d'une publication collective préparée au Cabinet des Médailles (Bibliothèque Nationale), Paris.

Ce projet n'ayant pu aboutir, et le sort de la collection elle-même étant inconnu, il nous a paru éminemment souhaitable de conserver au public, même sous une forme très simplifiée, le souvenir global des 330 monnaies islamiques ou objets assimilés qui avaient appartenu à cette collection.

L'ordre dynastique suivi est directement inspiré du *Manuel* de Zambaur (ci-après, Zambaur II). En sus des considérables sous-sections gaznawide, salġūqide et timūride, dont nous nous félicitons d'avoir pu effectuer en temps utile l'étude détaillée, les séries des Ḥawārizm-Šāhs, Ğāġatayides, Šaybānides, Muġals et Bārakzays, entre autres, contiennent nombre de spécimens intéressants.

Par ailleurs, et dans la mesure où la collection avait été intégralement constituée en Afghanistan, sa section de numismatique islamique peut être considérée, au moins indirectement et qualitativement, comme un échantillonnage des stades successifs de la circulation monnayée dans cette partie du monde musulman depuis le Moyen âge <sup>(1)</sup>.

## BIBLIOGRAPHIE

- Bivar = A.D.H. Bivar, « A Mongol Invasion Hoard from Eastern Afghanistan », D.K. Kouymjian Ed., *Studies Miles*, Beirut 1974.  
BMCCSP = R.S. Poole, *Catalogue of Coins of the Shahs of Persia in the British Museum*, London 1887.

<sup>(1)</sup> L'auteur adresse ses remerciements à Paul Bernard, directeur d'études à l'E.P.H.E. et initiateur du projet — malheureusement avorté — de publication de l'ensemble de la collection,

ainsi qu'à Arlette Nègre, conservateur des monnaies orientales au Cabinet des Médailles (Bibliothèque Nationale), qui s'était chargée de l'exécution des planches (ci-après, n<sup>os</sup> XLIV-XLVIII).

- BMCO* = *Catalogue of Oriental Coins in the British Museum*, II, London 1876.
- Brotman = I.F. Brotman, *A Guide to the Temple Tokens of India*, Los Angeles 1970.
- CMMBN* = *Catalogue des monnaies musulmanes de la Bibliothèque Nationale*, I, Paris 1887.
- Hennequin I = G. Hennequin, « Monnaies ġaznawides d'une collection particulière », *Annales Islamologiques*, 20, 1984, p. 223-283 & pl. LV-LXIX.
- Hennequin II = Id., « Monnaies islamiques inédites ou peu courantes », *Bulletin de la Société française de Numismatique*, XXXVIII-4, Avril 1983, p. 314-318.
- Hennequin III = Id., « Monnaies salġūqides inédites ou peu courantes », *Annales Islamologiques*, 19, 1983, p. 67-115 & pl. III-VIII.
- Hennequin IV = Id., « Monnaies timūrides d'une collection particulière », *ibid.*, 21, 1985, p. 189-220 & pl. XIX-XXV.
- King = L.W. King, « History and Coinage of the Bārakzai Dynasty of Afghānistān », *The Numismatic Chronicle*, III-16, 1896, p. 277-344 & pl. XV-XVI.
- Lowick = N.M. Lowick, « Shaybānid Silver Coins », *The Numismatic Chronicle*, VII-6, 1966, p. 251-330 & pl. XXI-XXIII.
- Mitchiner I = M. Mitchiner, *The Multiple Dirhems of Medieval Afghanistan*, (London) 1973.
- Mitchiner II = Id., *The World of Islam*, (London) 1977.
- Oliver = E.E. Oliver, « The Coins of the Chaghatai Mughals », *Journal of the Asiatic Society of Bengal*, N.S., LX-I-1, 1891, p. 8-16 & pl. I-IV.
- Pere = N. Pere, *Osmanlılarda Madenî Paralar*, İstanbul 1968.
- Plant = R.J. Plant, *Arabic Coins and how to read them*, London 1973.
- Rabino = H.L. Rabino di Borgomale, *Album of Coins, Medals, and Seals of the Shāhs of Īrān (1500-1948)*, Oxford 1951.
- SACPM* = C.R. Bruce II & Alii, *The Standard Guide to South Asian Coins and Paper Money Since 1556 A.D.*, Iola 1981.
- SCWC* = Ch. Krause & Cl. Mishler, *Standard Catalogue of World Coins*, 1979 Edition.
- Sourdel = D. Sourdel, *Inventaire des monnaies musulmanes anciennes du musée de Caboul*, Damas 1953.
- Verkade = P. Verkade, *Muntboek*, Schiedam 1848.
- Walker I = J. Walker, *A Catalogue of the Arab-Byzantine and Post-Reform Umayyad Coins*, London 1956.
- Walter II = Id., *The Coinage of the Second Saffarid Dynasty in Sistan* (ANS, NNM n° 72), New York 1936.
- Whitehead I = R.B. Whitehead, *Catalogue of Coins in the Panjab Museum, Lahore*, II, Oxford 1914.
- Whitehead II = Id., *id.*, III, Oxford 1934.
- Wright I = H. Nelson Wright, *Catalogue of the Coins in the Indian Museum, Calcutta*, III, Oxford 1908.
- Wright II = Id., *The Coinage and Metrology of the Sulṡāns of Delhi*, Delhi 1936.
- Zambaur I = E. v. Zambaur, *Die Münzprägungen des Islams*, Wiesbaden 1968.
- Zambaur II = Id., *Manuel de généalogie et de chronologie*, Hanovre 1927.

CATALOGUE <sup>(1)</sup>

## Umayyades

## Anonymes

- |   |      |                      |    |              |            |
|---|------|----------------------|----|--------------|------------|
| 1 | AR   | Wāsiṭ                |    |              | 111/729-30 |
|   |      | Cf. Walker I, n° 559 |    |              |            |
|   | 2,77 | 27,5                 | 05 |              |            |
| 2 | AR   | Wāsiṭ                |    |              | 124/741-2  |
|   |      | Cf. Walker I, n° 576 |    |              |            |
|   | 2,74 | 24                   | 11 | Entaille, 12 |            |

## ʿAbbāsides

## Anonymes

- |   |      |                                |                  |                               |           |
|---|------|--------------------------------|------------------|-------------------------------|-----------|
| 3 | AV   |                                |                  |                               | 168/784-5 |
|   |      | Cf. <i>CMMBN</i> , n°s 688-689 |                  |                               |           |
|   | 4,09 | 20                             | 07               | Bélière, 12                   |           |
| 4 | AR   | Madīnat al-Salām (Baḡdād)      |                  |                               | 154/770-1 |
|   |      | Cf. <i>CMMBN</i> , n°s 666-667 |                  |                               |           |
|   | 2,82 | 26                             | 06 <sup>30</sup> | Rognure, 04 <sup>30</sup> -06 |           |
| 5 | AR   | Madīnat al-Salām               |                  |                               | 158/774-5 |
|   | 2,70 | 24,5                           | 10 <sup>30</sup> | Entaille, 01-03               |           |

## Hārūn al-Rašīd (170-193/786-809)

- |   |      |   |                  |  |           |
|---|------|---|------------------|--|-----------|
| 6 | AR   | Madīnat Buḡārā (?)  |                  |  | 193/808-9 |
|   |      | « ʿUṭmān » ( <i>sic</i> ) : cf. <i>CMMBN</i> , n° 850               |                  |  |           |
|   | 2,83 | 23,5  | 09 <sup>30</sup> |  |           |
| 7 | AR   | Madīnat Balḡ  |                  |  | 189/804-5 |
|   |      | « Al-Ma'mūn » : cf. <i>CMMBN</i> , n°s 783-786                      |                  |  |           |
|   | 2,98 | 25,5  | 04 <sup>30</sup> | Bélière, 07 <sup>30</sup> ; trou, 05 <sup>30</sup> |           |
| 8 | AR   | Madīnat Zaranġ  |                  |  | 179/795-6 |
|   |      | « Al-Ḥalīfa al-Rašīd », « Ġa'far » : cf. <i>CMMBN</i> , n°s 794-796 |                  |  |           |
|   | 2,77 | 26,5  | 03               |  |           |

<sup>(1)</sup> Présentation uniforme par dynasties (ordre : Zambaur II) et règnes :  
 ligne 1 : métal, atelier, date hégirienne convertie (particularités éventuelles : année régnale, hégirien solaire);  
 ligne 2 : référence la plus courante;  
 ligne 3 : poids (grammes), diamètre maximal (millimètres), axe des coins (heure), particularité éventuelle (heure du droit).

- |    |    |   |      |                  |   |           |
|----|----|---|------|------------------|---|-----------|
| 9  | AR | Madīnat Zarang  |      |                  |   | 180/796-7 |
|    |    | « Ğa'far » : cf. <i>CMMBN</i> , n° 797  |      |                  |   |           |
|    |    | 2,76  | 26   | 07               | Rognure, 02 <sup>30</sup> -05 <sup>30</sup> |           |
| 10 | AR | Madīnat al-Salām  |      |                  |   | 18x       |
|    |    | « Al-Amin », « Ğa'far » : cf. <i>CMMBN</i> , n° 833                           |      |                  |   |           |
|    |    | 2,79  | 26,5 | 03               | En mauvais état; rognure, 06-09             |           |
| 11 | AR | Ma'dan al-Šāš   |      |                  |   | 190/805-6 |
|    |    | « Al-Ma'mūn », « 'Alī », « Naṣr » ( <i>sic</i> ?) : cf. <i>CMMBN</i> , n° 848 |      |                  |   |           |
|    |    | 2,98  | 25   | 03 <sup>30</sup> | Rognure, 10-02                              |           |
| 12 | AR | Atelier indéterminé   |      |                  |   | 1xx       |
|    |    | « Al-Amin », « Ğa'far »   |      |                  |   |           |
|    |    | 2,89  | 25   | 10 <sup>30</sup> | En mauvais état : droit presque effacé      |           |

## Al-Amin (193-198/809-813)

- |    |    |                    |      |    |                            |            |
|----|----|--------------------|------|----|----------------------------|------------|
| 13 | AR | Madīnat Buḥārā (?) |      |    |                            | 194/809-10 |
|    |    | « Al-Ma'mūn »      |      |    |                            |            |
|    |    | 1,84               | 23,5 | 09 | Emission « de nécessité »? |            |

## Al-Ma'mūn (198-218/813-833)

- |    |     |   |      |                  |  |           |
|----|-----|---|------|------------------|--|-----------|
| 14 | AR  | Madīnat Samarqand   |      |                  |  | 199/814-5 |
|    |     | « Al-Mašriq », « Dū-l-riāsatayn » : cf. <i>CMMBN</i> , n° 911 |      |                  |  |           |
|    |     | 2,98  | 25   | 02 <sup>30</sup> |  |           |
| 15 | Id. |   |      |                  |  |           |
|    |     | 2,88  | 25,5 | 03               |  |           |
| 16 | AR  | Madīnat Samarqand   |      |                  |  | 201/816-7 |
|    |     | « Al-Mašriq », « Dū-l-riāsatayn »                             |      |                  |  |           |
|    |     | 2,84  | 26   | 08 <sup>30</sup> |  |           |
| 17 | Id. |   |      |                  |  |           |
|    |     | 2,84  | 26   | 03 <sup>30</sup> |  |           |

## Al-Mu'tamid 'alā-llāh (256-279/870-892)

- |    |    |                     |    |    |                 |           |
|----|----|---------------------|----|----|-----------------|-----------|
| 18 | AR | Atelier indéterminé |    |    |                 | 260/873-4 |
|    |    | 3,06                | 23 | 05 | En mauvais état |           |

## Divers

- |    |    |                    |    |   |  |     |
|----|----|--------------------|----|---|--|-----|
| 19 | AE | Siğistān           |    |   |  | xx4 |
|    |    | Hennequin II, n° 1 |    |   |  |     |
|    |    | 1,51               | 18 | — |  |     |

**Divers**

## Epoque 'abbāside

20	AR	Atelier indéterminé			2 $\frac{7}{9}$ x
		2,74	25,5	En mauvais état : revers effacé	
21	AR	Atelier indéterminé			2xx
		Contemporain de 20?			
		2,42	26	11 ?	En très mauvais état
22	AR	Atelier indéterminé			2xx
		0,82	?	?	

**Ottomans**Bāyazīd I<sup>er</sup> (791-805/1389-1403)

23	AR	Sans indication d'atelier			792/1389-90
		Pere, n° 13			
		1,23	14	01	
24	AR	Sans indication d'atelier			792/1389-90
		Pere, n° 15			
		1,23	11,5	03	
25	AR	Sans indication d'atelier			792/1389-90
		Cf. Pere, n°s 14-15			
		0,83	11,5	05	

## Muḥammad II (848-886/1444-1481)

26	AR	Edirne			(8)55/1451
		Pere, n° 85			
		0,77	10,5	02 <sup>30</sup> ?	
27	AR	Serez (Sérrai)			Date indéterminée
		Cf. Pere, n° 85			
		0,97	13	02 ?	
28	AR	Atelier indéterminé			855/1451
		Cf. Pere, n° 85			
		0,78	11,5	08 <sup>30</sup>	
29	AR	Edirne			869/1464-5
		Pere, n° 86			
		0,94	11,5	—	

- |    |    |                     |      |                  |     |
|----|----|---------------------|------|------------------|-----|
| 30 | AR | Atelier indéterminé |      |                  | 8xx |
|    |    | Pere, n° 87         |      |                  |     |
|    |    | 0,85                | 10,5 | 02 ?             |     |
| 31 | AR | Uskūb (Skopje)      |      |                  | 8xx |
|    |    | Cf. Pere, n°s 88-89 |      |                  |     |
|    |    | 0,74                | 10,5 | 04 <sup>30</sup> |     |

### Ṭāhīrides

Ṭalḥa b. Ṭāhīr (207-213/822-829)

- |    |    |                    |    |                  |           |
|----|----|--------------------|----|------------------|-----------|
| 32 | AR | Samarqand          |    |                  | 208/823-4 |
|    |    | Hennequin II, n° 2 |    |                  |           |
|    |    | 2,90               | 26 | 09 <sup>30</sup> |           |

### Saffārides

Al-Ḥusayn b. Ṭāhīr, usurpateur <sup>(1)</sup>

- |    |     |                                   |      |                  |                    |
|----|-----|-----------------------------------|------|------------------|--------------------|
| 33 | AV  | Atelier ?                         |      |                  | xx8                |
|    |     | Hennequin II, n° 3                |      |                  |                    |
|    |     | 1,03                              | 13,5 | 06               |                    |
| 34 | AV  | Atelier ?                         |      |                  | Date ?             |
|    |     | Hennequin II, n° 4                |      |                  |                    |
|    |     | 1,51                              | 13   | 03 <sup>30</sup> |                    |
| 35 | Id. |                                   |      |                  |                    |
|    |     | Comme 34 (Cf. Hennequin II, n° 5) |      |                  |                    |
|    |     | 1,31                              | 13   | 11               | Frappe défectueuse |

### Sāmānides

Nūḥ II (365-387/976-997)

- |    |    |                    |    |    |  |
|----|----|--------------------|----|----|--|
| 36 | AR | Andarāba           |    |    | 366/976-7                                      |
|    |    | Hennequin II, n° 6 |    |    |  |
|    |    | 4,52               | 34 | 01 | En mauvais état : trous, 03 & 08 <sup>30</sup> |

<sup>(1)</sup> Walker II, p. 18-19. Cf. Zambaur II, p. 201.

**Amīrs d'Andarāba**Maktūm b. Ḥarb b. Sahlān (344-364/955-975) <sup>(1)</sup>

37	AR	Andarāba				362/972-3
		Hennequin II, n° 7				
	2,48	25	11			

**Qarāhānides**

Abū Šuġā' Arslān Qarāhāqān (423-425/1031-1034 ?)

38	AR	Kāšġar				Date indéterminée
		Hennequin II, n° 8				
	3,90	24	11 <sup>30</sup>	Entailles multiples, rognures		
39	AR	Atelier indéterminé				42x
		Hennequin II, n° 9				
	3,39	24	05 <sup>30</sup>	Entailles multiples, rognures		

Tabġāġ Buġrā Qarāhāqān 'Alī b. al-Ḥasan (425- / 1033-)

40	AR	Samarqand				426/1034-5
		Hennequin II, n° 10				
	3,22	29	11	Fruste		

Ibrāhīm Arslān Ḥāqān (559-574/1162-1179 ?)

41	AE	Atelier et date indéterminés				
		Hennequin II, n° 11				
	4,16	34	03 <sup>30</sup>			

**Ḥawārizm-Šāhs**

'Alā' al-Dīn Muḥammad b. Takaš (596-617/1200-1220)

42	AV	Qunduz				Date indéterminée
		Bivar, p. 377, n° 3 (Cf. Sourdel, n <sup>os</sup> 638-639)				
	5,43	24,5	04	Frappe excentrée		

<sup>(1)</sup> Mitchiner I, p. 15, 28. Cf. Zambaur II, p. 206.

- 43 AR Kūr Ġazna 61x  
Mitchiner II, n° 917 (Cf. Sourdél, n° 702)  
4,13 27,5 04 Bélière, 08
- 44 AR Atelier et date indéterminés  
Cf. Mitchiner II, n° 916  
2,84 25,5 10 En très mauvais état
- 45 AR Sans indication d'atelier ni de date  
Mitchiner II, n° 905  
3,12 16,5 02
- 46 AE Sans indication d'atelier ni de date  
*BMCO*, n°s 596-600  
3,14 15,5 09
- 47 Id.  
3,15 16 02<sup>30</sup>
- 48 Id.  
3,02 15,5 04
- 49 Id. ?  
Cf. Sourdél, n°s 1137-1237  
3,10 16 08<sup>30</sup>
- 50 Id.  
3,11 16,5 07<sup>30</sup>
- 51 AE Atelier, date ?  
Cf. Sourdél, n°s 832-965, 1038-1072  
5,21 24,5 09 ?
- 52 AE Sans indication d'atelier ni de date ?  
Cf. Sourdél, n°s 1067-1072  
3,27 18 09<sup>30</sup> ?

### Grands Salġuqs

#### Alb Arslān Muḥammad (455-465/1063-1073)

- 53 AV-AR Marw 462/1069-70  
Hennequin III, n° 1  
3,78 22 04<sup>30</sup>
- 54 AV-AR Marw 4xx  
Hennequin III, n° 2  
3,68 23,5 09

## Malikšāh (465-485/1072-1092)

55	AV	Atelier indéterminé		4xx
		Hennequin III, n° 3		
	3,34	25	11	
56	(AV-)AR	Atelier et date indéterminés		
		Hennequin III, n° 4		
	4,14	23,5	11 <sup>30</sup>	
57	(AV-)AR	Atelier et date indéterminés		
		Hennequin III, n° 5		
	3,09	22,5	01	

## Sanğar (490-552/1097-1157)

58	AV	Walwāliğ		Date indéterminée
		Hennequin III, n° 6		
	4,68	23,5	01 <sup>30</sup>	
59	Id. ?			
		Cf. Hennequin III, n° 7		
	3,81	23,5	11 <sup>30</sup>	
60	AV(-AR)	Balğ		(4)94/1100-1
		Hennequin III, n° 8		
	3,45	22	04	
61	AV(-AR)	Balğ		(4)9 <sup>7</sup> <sub>9</sub> / 110 <sup>3</sup> <sub>5</sub> - <sup>4</sup> <sub>6</sub>
		Hennequin III, n° 9		
	2,69	22	09 <sup>30</sup>	
62	AV(-AR)	Atelier et date indéterminés		
		Hennequin III, n° 10		
	3,15	21,5	04	
63	AV(-AR)	Atelier et date indéterminés		
		Hennequin III, n° 11		
	2,32	20,5	02	
64	AV(-AR)	Atelier et date indéterminés		
		Hennequin III, n° 12		
	2,46	22	03	
65	AV	Atelier et date indéterminés		
		Hennequin III, n° 13		
	3,32	24	02 <sup>30</sup>	
66	AV	Atelier indéterminé		5xx ?
		Hennequin III, n° 14		
	2,72	22	03 <sup>30</sup>	

- 67 AV Atelier et date indéterminés  
Hennequin III, n° 15  
2,79 22,5 11
- 68 (AV-)AR Balḥ 497/1103-4  
Hennequin III, n° 16  
2,04 22 06
- 69 (AV-)AR (Balḥ ?) 497/1103-4  
Hennequin III, n° 17  
4,06 23,5 06
- 70 AV-AR Walwāliġ 510/1116-7  
Hennequin III, n° 18  
2,55 24 03
- 71 (AV-)AR Atelier indéterminé 49x  
Hennequin III, n° 19  
2,99 23,5 04
- 72 (AV-)AR Atelier et date indéterminés  
Hennequin III, n° 20  
3,26 23 07
- 73 (AV-)AR Atelier et date indéterminés  
Hennequin III, n° 21  
2,47 23 08<sup>30</sup>
- 74 (AV-)AR Atelier indéterminé (4)93/1099-100  
Hennequin III, n° 22  
3,47 23 11
- 75 AV-AR Atelier, date ?  
Hennequin III, n° 23  
3,36 24 09
- 76 AR Atelier et date indéterminés  
Hennequin III, n° 24  
2,15 22 04<sup>30</sup>
- 77 AR Atelier et date indéterminés  
Hennequin III, n° 25  
4,83 22 03
- 78 AR Atelier et date indéterminés  
Hennequin III, n° 26  
3,98 22 12
- 79 AV(-AR) Balḥ (5)12/1118-9  
Hennequin III, n° 27  
2,51 23 02<sup>30</sup>
- 80 AV-AR Balḥ 51x (511 ou 512)  
Hennequin III, n° 28  
3,04 23,5 03<sup>30</sup>

81	AV	Balḥ			513/1119-20
		Hennequin III, n° 29			
		2,69	24,5	01	
82	AV	Balḥ			513/1119-20
		Hennequin III, n° 30			
		2,62	22	01	
83	AV	Balḥ			Date indéterminée
		Hennequin III, n° 31			
		2,37	23,5	01 <sup>30</sup>	
84	AV	Balḥ			Date indéterminée
		Hennequin III, n° 32			
		2,84	23	11	
85	AV	Walwāliḡ			513/1119-20
		Hennequin III, n° 33			
		2,10	23,5	12 <sup>30</sup>	
86	AV	Walwāliḡ			(5)13/1119-20
		Hennequin III, n° 43			
		2,57	24	03	
87	AV	Walwāliḡ			Date indéterminée
		Hennequin III, n° 35			
		1,14	23,5	—	Incuse (cf. 86, revers)
88	AV	Walwāliḡ			Date indéterminée
		Hennequin III, n° 36			
		2,84	22,5	01 <sup>30</sup>	
89	AV	Walwāliḡ			515/1121-2
		Hennequin III, n° 37			
		1,99	22,5	06	
90	AV(-AR)	Atelier ?			51 <sub>9</sub> <sup>7</sup> / 112 <sub>5</sub> <sup>3</sup> - <sub>6</sub> <sup>4</sup>
		Hennequin III, n° 38			
		1,54	22	01	
91	AV(-AR)	Sans indication d'atelier ?			5xx
		Hennequin III, n° 39			
		1,71	22	01	
92	AV(-AR)	Atelier indéterminé			51x
		Hennequin III, n° 40			
		2,45	22	01 <sup>30</sup>	
93	AV(-AR)	Atelier et date indéterminés			
		Hennequin III, n° 41			
		2,70	22	07	
94	AV(-AR)	Atelier et date indéterminés			
		Hennequin III, n° 42			
		4,18	22	07 <sup>30</sup>	

95	AR	Balḥ			Date indéterminée
		Hennequin III, n° 43			
		3,41	23	05	

### Salḡūqs de Ṭuhāristān

Takaš b. Alb Arslān (466-477/1073-1085 ?)

96	AV	Sans indication d'atelier ?			(4)66/1073-4 ?
		Hennequin III, n° 44			
		4,43	23,5	02 <sup>30</sup>	
97	AV	Sans indication d'atelier ?			474/1081-2
		Hennequin III, n° 45			
		4,18	23	02 <sup>30</sup>	

### Divers

Epoque des Grands Salḡūqs

98	AV	Balḥ			Date indéterminée
		Hennequin III, n° 46			
		2,44	23	03	
99	AV-AR	Balḥ			Date
		Hennequin III, n° 47			
		1,61	21,5	05	
100	AV	Atelier ?			4xx
		Hennequin III, n° 48			
		4,71	25	01 <sup>30</sup>	

### Salḡūqs de Kirmān

Malikšāh Muḥammad I<sup>er</sup> (537-551/1142-1156)

101	AV-AR	Atelier ?			(5)46/1151-2 ?
		Hennequin III, n° 49			
		4,10	24	01 <sup>30</sup>	
102	AV-AR	Atelier et date indéterminés ?			
		Hennequin III, n° 50			
		3,64	24	10 <sup>30</sup>	
103	Id. ?				
		Hennequin III, n° 51			
		4,35	23	09	

**Artuqides de Māridin**

Quṭb al-Dīn ʿĪl Ġāzī II (572-580/1176-1184)

104	AE	Sans indication d'atelier			57 <sup>7</sup> / 118 <sup>1</sup> <sub>3</sub> - <sup>2</sup> <sub>4</sub>
		Mitchiner II, n <sup>os</sup> 1033-1034			
	14,56	37	12	Exemplaire tréflé	

**Divers**

Epoque pré-mongole?

105	AR	Sans indication d'atelier ni de date ?			
	0,87	10	03 <sup>30</sup>	Exemplaire rogné ?	

**Grands Ḥāns mongols**

Ġinkiz Ḥān (603-624/1206-1227)

106	AR	Sans indication d'atelier ni de date			
		Hennequin II, n <sup>o</sup> 12			
	2,89	16	12		

Divers (attribution possible) <sup>(1)</sup>

107	AR	Atelier, date ?			
		Calife : al-Mustansir bi-llāh (623-640/1226-1242)			
	2,99	15	10 <sup>30</sup>		
108	AR-AE	Šufūrġān <sup>(2)</sup>			Date ?
	3,05	16,5	08		

**Īlhānides**

Abū Sa'īd (717-736/1317-1335)

109	AR	Yazd			72x
		Date, unités : 4, 7 ou 9 ? Cf. Mitchiner II, n <sup>o</sup> 1662 (729/1328-9)			
	3,08	20,5	08		

<sup>(1)</sup> St. Album, communication inédite. -- <sup>(2)</sup> Ou Šufūrġān (orthographe flottante : Zambaur I, p. 159).

## Ġagatayides

## Tarmāšīrīn (726-734/1325-1334)

110	AR	Tirmid			734/1333-4
		Cf. Oliver, n° 6			
		8,07	32	11 <sup>30</sup>	

## Tarmāšīrīn et/ou Saṅḡar (730-734/1330-1334)

111	AR	Samarqand			731/1330-1
		Cf. Oliver, n <sup>os</sup> 6-7			
		7,98	30	11	
112	AR	Samarqand			73 <sub>2</sub> <sup>1</sup> / 133 <sub>1</sub> <sup>0</sup> - <sup>1</sup> / <sub>2</sub>
		Cf. Oliver, n <sup>os</sup> 6-7			
		7,94	30,5	12	
113	AR	Samarqand			73x
		Cf. Oliver, n <sup>os</sup> 6-7			
		7,91	31	07	
114	AR	Atelier, date ?			
		7,96	29,5	02	

## Yasūn (739-741/1338-1340)

115	AR	Balad Badaḡšān			740/1339-40
		Attribution probable : cf. Hennequin II, n° 13			
		7,23	30	09	

## Qāzān (745-747/1344-1346)

116	AR	Samarqand ?			Date indéterminée
		Attribution probable : comp. Oliver, n° 16			
		7,77	31	08	

## Bu'ayān (760-761/1359-1360)

117	AR	Maḡmūdābād			Date indéterminée
		Oliver, n° 31 ?			
		7,70	31,5	04 <sup>30</sup>	

**Āq Quyunlu**

Ya'qūb (883-896/1478-1490)

- |     |    |  |  |        |
|-----|----|--|--|--------|
| 118 | AR | Atelier indéterminé (Tabriz ?)   |  | Date ? |
|     |    | St. Album, communication inédite : cf. Mitchiner II, n <sup>os</sup> 268-269 |  |        |
|     |    | 5,03      16,5      10 <sup>30</sup> ?                                       |  |        |

**Safawides**

Ṭahmasb II (1135-1144/1722-1731)

- |     |    |  |  |      |
|-----|----|--|--|------|
| 119 | AR | Mašhad                                 |  | 11xx |
|     |    | Cf. <i>BMCCSP</i> , n <sup>o</sup> 188 |  |      |
|     |    | 4,63      28      05                   |  |      |

**Qāğars**

Nāšir al-Dīn (1264-1313/1848-1896)

- |     |    |   |  |                   |
|-----|----|---|--|-------------------|
| 120 | AR | Işfahān   |  | 1287/1870-1       |
|     |    | Cf. <i>BMCCSP</i> , n <sup>o</sup> 632 (1283)             |  |                   |
|     |    | 4,83      18      07 <sup>30</sup>                        |  |                   |
| 121 | AR | Ṭabaristān  |  | Date indéterminée |
|     |    | Cf. Rabino, n <sup>os</sup> 613-614 (Droit), 625 (Revers) |  |                   |
|     |    | 4,78      17      09                                      |  |                   |

**Timūrides**

Timūr sous Suyurgatmiš (771-790/1369-1388)

- |     |    |                                    |  |            |
|-----|----|------------------------------------|--|------------|
| 122 | AR | Samarqand ?                        |  | 784/1382-3 |
|     |    | Hennequin IV, n <sup>o</sup> 1     |  |            |
|     |    | 1,55      16      08 <sup>30</sup> |  |            |

Timūr sous Maḥmūd (790-800/1388-1398)

- |     |    |   |  |        |
|-----|----|---|--|--------|
| 123 | AR | Yazd ?  |  | Date ? |
|     |    | Hennequin IV, n <sup>o</sup> 2                                      |  |        |
|     |    | 6,21      24      11 <sup>30</sup> ?      Bélière, 12 <sup>30</sup> |  |        |

124 AR Atelier, date ?  
 Hennequin IV, n° 3  
 5,90 25 09<sup>30</sup> Bélière, 11

Ḥalīl & Muḥammad Ġahānkīr (807-812/1405-1409)

125 AR Samarqand 808/1405-6  
 Hennequin IV, n° 4  
 6,25 24,5 05<sup>30</sup> Trou, 09<sup>30</sup>

Šāh Ruḥ (807-850/1405-1447)

126 AR Astarābād 839/1435-6  
 Hennequin IV, n° 5  
 4,89 21,5 08<sup>30</sup>

127 AR Astarābād Sans date ?  
 Hennequin IV, n° 6  
 5,04 21,5 01<sup>30</sup>

128 AR Al-Sulṭāniyya 83x ?  
 Hennequin IV, n° 7  
 5,34 21,5 08<sup>30</sup> Bélière, 12<sup>30</sup>

129 AR Samarqand 8xx  
 Hennequin IV, n° 8  
 4,93 22 06<sup>30</sup>

130 AR Lār Date ?  
 Hennequin IV, n° 9  
 5,00 28,5 07

131 AR Harāt Date ?  
 Hennequin IV, n° 10  
 1,26 15,5 07

132 AR Yazd Date ?  
 Hennequin IV, n° 11  
 5,25 24 01<sup>30</sup> Bélière, 10

133 AR Atelier indéterminé Date ?  
 Hennequin IV, n° 12  
 4,94 22 11<sup>30</sup>

134 AR Atelier indéterminé Date ?  
 Hennequin IV, n° 13  
 5,55 24 04 Bélière, 04<sup>30</sup>

135 AE Baladat Balḥ Sans date ?  
 Hennequin IV, n° 14  
 5,26 23 11

## Aḥmad (873-899/1469-1494)

136	AR	Samarqand				Date ?
		Hennequin IV, n° 15				
		4,48	23	11 <sup>30</sup>		

Maḥmūd b. Abī Sa'īd (873-906/1469-1500) <sup>(1)</sup>

137	AR	Badaḥšān				879/1474-5
		Hennequin IV, n° 16				
		5,21	24	12	Bélière, 08 <sup>30</sup>	
138	AR	Atelier indéterminé				897/1491-2
		Hennequin IV, n° 17				
		4,63	26,5	07		
139	AR	Atelier indéterminé				897/1491-2 ?
		Hennequin IV, n° 18				
		5,01	23	05 <sup>30</sup>	Bélière, 09 <sup>30</sup>	

## Bāysunġur b. Maḥmūd (900-903/1494-1498)

140	AR	Samarqand				90x
		Hennequin IV, n° 19				
		4,53	25,5	10 <sup>30</sup>	Reste de bélière, 11 <sup>30</sup>	

## 'Alī b. Maḥmūd (903-905/1497-1500)

141	AR	Atelier, date ?				
		Hennequin IV, n° 20				
		4,14	25,5	01 <sup>30</sup>		

## Bābur (pré-muġal : -932/-1526)

142	AR	Badaḥšān				920/1514-5
		Hennequin IV, n° 21				
		4,66	28	10	Trou, 06 <sup>30</sup>	
143	AR	Samarqand				906/1500-1
		Hennequin IV, n° 22				
		4,61	27	02 <sup>30</sup>		

<sup>(1)</sup> Dates extrêmes (St. Album, communication inédite).

**Post-tīmūrīdes****Ḥusayn Bāyqarā (875-912/1470-1506)**

144	AR	Astarābād			Date ?
		Hennequin IV, n° 23			
		4,64	23,5	07	
145	AR	Harāt			898/1492-3
		Hennequin IV, n° 24			
		4,46	24	05	
146	AR	Harāt			Date indéterminée
		Hennequin IV, n° 25			
		4,54	22,5	11	Reste de bélière, 08-09 <sup>30</sup>
147	AR	Harāt			Date indéterminée
		Hennequin IV, n° 26			
		4,77	22,5	05	Reste de bélière, 11
148	AR	Harāt			900/1494-5
		Hennequin IV, n° 27			
		4,40	24,5	01	Reste de bélière, 01-02
149	AR	Harāt			Date ?
		Hennequin IV, n° 28			
		4,69	24	11	
150	AR	Harāt			Date ?
		Hennequin IV, n° 29			
		5,02	23	12 <sup>30</sup>	Bélière, 11
151	AR	Harāt			906/1500-1
		Hennequin IV, n° 30			
		2,30	19,5	10 <sup>30</sup>	
152	AR	Harāt ?			Date ?
		Hennequin IV, n° 31			
		1,31	15,5	12	

**Šaybānīdes****Muḥammad Šaybānī (905-906/1500-1510)**

153	AR	Atelier indéterminé			914/1508-9
		Lowick, p. 272, type 1 (a)			
		5,18	28	01 <sup>30</sup>	

## 'Abd al-Laṭīf (947-959/1540-1552)

- 154 AR Balḥ Sans date ?  
 Lowick, p. 286, type 3  
 4,69 26,5 02<sup>30</sup>
- 155 Id.  
 5,02 31 08<sup>30</sup>
- 156 AR Balḥ Sans date ?  
 Lowick, p. 286, type 4  
 4,75 28,5 05

## Nawrūz Aḥmad (959-963/1551-1556)

- 157 AR Atelier indéterminé Sans date ?  
 Lowick, p. 292, type 11  
 4,30 32 11<sup>30</sup> En mauvais état

**Ma'sūmides**

## Anonyme (Sayyid 'Abd al-Aḥad, 1303-1329/1885-1911)

- 158 AV Buḥārā 1329/1911  
 Hennequin II, n° 14  
 4,53 24,5 11<sup>30</sup>

**Amīrs du Sind**Divers (III-V<sup>e</sup>/IX-XI<sup>e</sup> s.)

- 159 AR Atelier, date ?  
 « 'Alī » : cf. Mitchiner II, n°s 654-656 (St. Album, communication inédite)  
 0,59 10,5 01<sup>30</sup>
- 160 AR Atelier, date ?  
 « Aḥmad » ? St. Album, communication inédite  
 0,55 10 04<sup>30</sup>

**Gaznawides**

## Sabaktakīn (366-387/977-997)

- 161 AR Atelier, date ?  
 Hennequin I, n° 1  
 3,18 17,5 01

## Maḥmūd sous Maṣṣūr II (387-389/997-999)

162 AR Atelier, date ?  
 Hennequin I, n° 2  
 3,29 18,5 09

## Maḥmūd (389-421/999-1030)

163	AV	Ġazna			406/1015-6
		Hennequin I, n° 3			
		3,80 24	05 <sup>30</sup>		
164	AV	Ġazna ?			(4)15/1024-5
		Hennequin I, n° 4			
		4,38 23,5	09	Bélière, 11 <sup>30</sup>	
165	AV	Ġazna			416/1025-6 ?
		Hennequin I, n° 5			
		3,75 24	12 <sup>30</sup>	Trou, 12 <sup>30</sup>	
166	AV	Harāt			406/1015-6
		Hennequin I, n° 6			
		4,24 24,5	06 <sup>30</sup>		
167	AV(-AR?)	Harāt			407/1016-7
		Hennequin I, n° 7			
		3,88 24,5	05 <sup>30</sup>		
168	AV	Harāt			4x8
		Hennequin I, n° 8			
		3,15 24	06	Deux trous, 01-01 <sup>30</sup>	
169	AR	Andarāba			404/1013-4
		Hennequin I, n° 9			
		4,50 27	06		
170	AR	Balḥ			402/1011-2
		Hennequin I, n° 10			
		3,15 28,5	03		
171	AR	Balḥ			409/1018-9
		Hennequin I, n° 11			
		3,55 23,5	07		
172	AR	Atelier et date indéterminés			
		Hennequin I, n° 12			
		2,47 20	04	Pièce rognée	
173	AR	Ġazna			xx5
		Hennequin I, n° 13			
		2,74 20	04 <sup>30</sup>		

174	AR	Andarāba ?			Sans date ?
		Hennequin I, n° 14			
		3,90	18	08 <sup>30</sup>	
175	AR	Sans indication d'atelier ni de date ?			
		Hennequin I, n° 15			
		3,00	19	07 <sup>30</sup>	
176	AR	Sans indication d'atelier ni de date ?			
		Hennequin I, n° 16			
		3,22	18	03 <sup>30</sup>	
177	AR	Sans indication d'atelier ni de date			
		Hennequin I, n° 17			
		3,68	19,5	06	
178	AR	Sans indication d'atelier ni de date ?			
		Hennequin I, n° 18			
		3,14	20	01	
179	AR	Ġazna ?			Date indéterminée
		Hennequin I, n° 19			
		3,53	19,5	03	
180	AR	Atelier (Ġazna) ?			Date ?
		Hennequin I, n° 20			
		2,96	19	03	
181	AR	Atelier indéterminé (Ġazna ?)			3xx ?
		Hennequin I, n° 21			
		3,19	19,5	04	
182	AR	Atelier, date ?			
		Hennequin I, n° 22			
		3,23	19,5	07 <sup>30</sup>	
183	AR	Atelier, date ?			
		Hennequin I, n° 23			
		3,36	19,5	06	
184	AR	Sans indication d'atelier ni de date			
		Hennequin I, n° 24			
		3,06	19	10 <sup>30</sup>	
185	AR	Sans indication d'atelier ni de date			
		Hennequin I, n° 25			
		2,85	19,5	05 <sup>30</sup>	
186	AR	Atelier, date ?			
		Hennequin I, n° 26			
		2,90	20	05	
187	AR	Atelier, date ?			
		Hennequin I, n° 27			
		3,30	17	10 <sup>30</sup>	Pièce fortement rognée

- 188 AR Atelier et date indéterminés  
 Hennequin I, n° 28  
 3,10 18 07<sup>30</sup>
- 189 AR Sans indication d'atelier ni de date ?  
 Hennequin I, n° 29  
 2,76 19 09
- 190 AR Atelier, date ?  
 Hennequin I, n° 30  
 2,75 19 11<sup>30</sup>
- 191 AR Atelier et date indéterminés ?  
 Hennequin I, n° 31  
 3,33 18 11
- 192 AR Atelier, date ?  
 Hennequin I, n° 32  
 2,84 19 01
- 193 Id. ?  
 Hennequin I, n° 33  
 2,87 18 06
- 194 AR Sans indication d'atelier ni de date  
 Hennequin I, n° 34  
 2,49 17,5 12
- 195 AR Atelier, date ?  
 Hennequin I, n° 35  
 3,85 19 10
- 196 AR Atelier, date ?  
 Hennequin I, n° 36  
 2,96 19 06
- 197 AR Ġazna ? Date indéterminée  
 Hennequin I, n° 37  
 3,71 19 07
- 198 AR Atelier et date indéterminés  
 Hennequin I, n° 38  
 3,03 19 06
- 199 AR Atelier ? 4xx ?  
 Hennequin I, n° 39  
 3,46 19 03
- 200 AR Atelier et date indéterminés ?  
 Hennequin I, n° 40  
 2,91 18 04
- 201 AR Bust ? Date indéterminée  
 Hennequin I, n° 41  
 1,59 16 09

202	AR	Bust ?			xx1 ?
		Hennequin I, n° 42			
		1,23	13	10	
203	AE	Ġazna			Date indéterminée
		Hennequin I, n° 43			
		3,94	23,5	11	
204	AE	Atelier indéterminé (Ġazna ?)			405/1014-5
		Hennequin I, n° 44			
		2,92	24,5	—	En mauvais état

Mas'ūd I<sup>er</sup> (421-432/1030-1040)

205	AV	Ġazna			423/1031-2
		Hennequin I, n° 45			
		2,94	24	09 <sup>30</sup>	
206	AV(-AR ?)	Ġazna			429/1037-8
		Hennequin I, n° 46			
		3,47	23,5	05	
207	AR	Andarāba ?			Date indéterminée
		Hennequin I, n° 47			
		3,52	18,5	06 <sup>30</sup>	
208	AR	Atelier et date indéterminés ?			
		Hennequin I, n° 48			
		2,88	18	08 <sup>30</sup>	
209	AR	Atelier et date indéterminés			
		Hennequin I, n° 49			
		2,90	21	12	
210	Id.				
		Hennequin I, n° 50			
		3,29	21	06 <sup>30</sup>	
211	AR	Atelier indéterminé ?			4xx
		Hennequin I, n° 51			
		3,27	18	09 <sup>30</sup>	
212	AR	Balḥ			423/1031-2
		Hennequin I, n° 52			
		3,48	22	11	
213	AR	Atelier indéterminé (Balḥ ?)			423/1031-2
		Hennequin I, n° 53			
		4,57	23	02 <sup>30</sup>	
214	AR	Balḥ			425/1033-4
		Hennequin I, n° 54			
		3,12	23,5	05	

215	AR	Balh			429/1037-8
		Hennequin I, n° 55			
		2,87	22	07 <sup>30</sup>	
216	AR	Balh ?			425/1033-4
		Hennequin I, n° 56			
		3,40	23	04	
217	AR	Atelier indéterminé			(4)26/1034-5
		Hennequin I, n° 57			
		3,61	18,5	08 <sup>30</sup>	
218	AR	Atelier et date indéterminés ?			
		Hennequin I, n° 58			
		3,27	20	07 <sup>30</sup>	
219	AR	Atelier et date indéterminés ?			
		Hennequin I, n° 59			
		3,19	18,5	11 <sup>30</sup>	
220	AR	Atelier et date indéterminés			
		Hennequin I, n° 60			
		2,61	18,5	07	
221	AR	Sans indication d'atelier ni de date			
		Hennequin I, n° 61			
		3,83	18,5	07	
222	AR	Sans indication d'atelier ni de date			
		Hennequin I, n° 62			
		3,16	18,5	09	
223	AR	Atelier et date indéterminés ?			
		Hennequin I, n° 63			
		3,36	20	08 <sup>30</sup>	
224	AR	Atelier, date ?			
		Hennequin I, n° 64			
		2,71	21,5	11 <sup>30</sup>	En très mauvais état
225	AR	Atelier et date indéterminés			
		Hennequin I, n° 65			
		3,73	20	04	
226	Id.	?			
		Hennequin I, n° 66			
		3,49	18	09	
227	AR	Atelier et date indéterminés			
		Hennequin I, n° 67			
		2,88	18,5	10	

## Divers

228 AR Atelier et date indéterminés ?  
 Hennequin I, n° 68  
 3,00 22 07

## Mawdūd (432-440/1041-1049)

229 AR Ġazna ? Šawwāl (4)33/06-07 1042 ?  
 Hennequin I, n° 69  
 2,91 19 09

230 AR Atelier indéterminé ? Ramaḡān xxx ?  
 Hennequin I, n° 70  
 3,44 19,5 08

231 Id. ?  
 Hennequin I, n° 71  
 3,73 19 04

## Ibrāhīm (451-492/1059-1099)

232 AV-AR Ġazna 4xx  
 Hennequin I, n° 72  
 3,45 23,5 05

233 Id. ?  
 Hennequin I, n° 73  
 1,62 24 08

234 AV-AR Ġazna 46x  
 Hennequin I, n° 74  
 2,14 25 05

235 AV-AR Atelier indéterminé 4xx  
 Hennequin I, n° 75  
 3,44 23,5 11

236 AV-AR Atelier, date ?  
 Hennequin I, n° 76  
 2,87 23,5 07<sup>30</sup>

237 AV-AR Sans indication d'atelier ni de date ?  
 Hennequin I, n° 77  
 2,56 24 01<sup>30</sup>

- 238 AV-AR Sans indication d'atelier ni de date  
 Hennequin I, n° 78  
 4,43 24,5 04

Bahrām Šāh (511-552/1117-1157)

- 239 AR Atelier, date ?  
 Hennequin I, n° 79  
 3,12 13,5 03
- 240 AR Atelier et date indéterminés ?  
 Hennequin I, n° 80  
 2,66 18 03
- 241 Id. ?  
 Hennequin I, n° 81  
 3,06 18,5 10<sup>30</sup>
- 242 AR Ġazna ? Date indéterminée ?  
 Hennequin I, n° 82  
 3,69 19 09
- 243 AR Ġazna ? Date indéterminée ?  
 Hennequin I, n° 83  
 2,68 18,5 08
- 244 AR Atelier, date ?  
 Hennequin I, n° 84  
 2,39 17,5 06
- 245 AR Ġazna Date indéterminée  
 Hennequin I, n° 85  
 2,87 18 08<sup>30</sup>
- 246 AR Atelier, date ?  
 Hennequin I, n° 86  
 3,08 18,5 07<sup>30</sup>
- 247 AR Atelier indéterminé Date indéterminée ?  
 Hennequin I, n° 87  
 3,29 18 ? Revers effacé
- 248 AR Ġazna Date indéterminée  
 Hennequin I, n° 88  
 3,11 18 02
- 249 AR Atelier et date indéterminés ?  
 Hennequin I, n° 89  
 3,15 19 11
- 250 AR Atelier, date ?  
 Hennequin I, n° 90  
 3,04 18,5 08

## Ḥusrū Šāh (552-555/1157-1160)

- 251 AR(-AE?) Atelier, date ?  
 Hennequin I, n° 91  
 3,32 18 01<sup>30</sup>

## Ḥusrū Malik (555-/1160-)

- 252 AE Sans indication d'atelier ni de date  
 Hennequin I, n° 92  
 3,30 16,5 12

**Ġūrīdes**

## Mu'izz al-Dīn Muḥammad sous Ġiāt al-Dīn Muḥammad (558-599/1163-1203)

- 253 AR Atelier indéterminé 599/1202-3  
 Hennequin II, n° 15  
 3,38 26 04<sup>30</sup>

## Mu'izz al-Dīn Muḥammad (599-602/1202-1205)

- 254 AR Atelier et date indéterminés  
 Hennequin II, n° 16  
 3,48 26,5 07  
 255 AR-AE Sans indication d'atelier ni de date  
 Mitchiner II, n° 2459  
 3,18 15 04<sup>30</sup>  
 256 AE Sans indication d'atelier ni de date  
 Wright II, n°s 8-9  
 3,26 16 06

**Sulṭāns de Dilhī**

## Muḥammad III (725-752/1325-1351)

- 257 AV Sans indication d'atelier 734/1333-4  
 Wright II, n° 488  
 10,77 20 06<sup>30</sup>  
 258 AE Sans indication d'atelier Date indéterminée  
 Wright II, n° 574, etc.  
 8,39 19,5 03

259 Id.  
7,83 19,5 03

Islām Šāh (952-960/1545-1552)

260 AE Sans indication d'atelier 960/1552-3 ?  
Wright II, n<sup>os</sup> 1371-1381 (St. Album, communication inédite)  
19,51 22 11

**Muğals**

Bābur (Muğal : -937/-1530)

261 AR Atelier, date ?  
Cf. Mitchiner II, n<sup>o</sup> 2999  
4,75 23,5 04<sup>30</sup> Bélière, 08  
262 AR Atelier, date ?  
Cf. Mitchiner II, n<sup>o</sup> 3000  
4,56 21 06 Bélière, 08  
263 AR Atelier, date ?  
Cf. Mitchiner II, n<sup>os</sup> 3000-3001  
4,72 25 05

Humāyūn (937-963/1530-1556)

264 AR Ākra (Agra) 942/1535-6  
Cf. Whitehead I, n<sup>os</sup> 40-41  
3,08 20,5 10<sup>30</sup>  
265 AR Atelier, date ?  
Attribution probable : cf. Mitchiner II, n<sup>os</sup> 3009-3013  
3,78 30 04<sup>30</sup> En très mauvais état : trou, entailles

Akbar (963-1014/1556-1605)

266 AR Čawnpūr 974/1566-7  
Cf. Whitehead I, n<sup>o</sup> 303; Mitchiner II, n<sup>o</sup> 3036  
11,37 29,5 09  
267 AR Urdū Zafar Qarīn Sans date  
Mitchiner II, n<sup>o</sup> 3048  
11,32 25,5 12 Pièce carrée

## Šāh Ğahān (1037-1068/1628-1658)

- 268 AR Lāhūr (Lahore) « 8 » = 1045/1635-6  
 Cf. Mitchiner II, n° 3222  
 12,43 22 01 Bélière et anneau, 12
- 269 AR Atelier et date indéterminés  
 Cf. Mitchiner II, p. 393-394  
 11,27 21,5 11
- 270 Id.  
 11,03 21,5 12<sup>30</sup>

## Awrankzīb (1068-1118/1658-1707)

- 271 AV Šāhġahānābād « 29 » = 1097/1685-6  
 Cf. Whitehead I, p. 218 & n° 1760  
 10,87 23 09<sup>30</sup>
- 272 AR Mustaqirr al-Ĥilāfa (Akbarābād) « 50 » = 1118/1706-7  
 Whitehead I, n° 1591 (cf. Mitchiner II, n° 3265)  
 11,27 23 01<sup>30</sup>

## Muḡammad Šāh (1131-1161/1719-1748)

- 273 AR Dār al-Ĥilāfa (Šāhġahānābād) « 12 » = 1142/1729-30  
 Whitehead I, n° 2473; Wright I, n°s 2034-2035  
 11,28 22 11<sup>30</sup>
- 274 AR Mustaqirr al-Ĥilāfa (Akbarābād) « 9 » = 1139/1726-7  
 Whitehead I, n° 2374 (cf. Wright I, p. 220-221)  
 11,07 23,5 04

## ‘Ālamkīr II (1167-1173/1754-1759)

- 275 AR Mustaqirr al-Ĥilāfa (Šāhġahānābād) « 1 » = 1167/1753-4  
 Whitehead I, n° 2783; Wright I, n° 2251  
 11,33 22 07

**Muġals de Badahšān**

## Sulaymān Mīrzā (936-992/1529-1584)

- 276 AV Sans indication d'atelier ni de date  
 Hennequin II, n° 17  
 0,89 12,5 04<sup>30</sup> Entaille (ex-trou), 1

**Durrānīs**

Aḥmad Šāh (1160-1186/1747-1772)

277 AR Murādābād « 14 » = 1173/1759-60  
 Whitehead II, n° 234  
 10,73 22 09<sup>30</sup>

Taymūr Šāh (1186-1207/1772-1793)

278 AR Harāt « 1201 »  
 Cf. Whitehead II, p. 94-95 (« 1201 » pour 1210/1795-6, cf. n° 664)  
 11,40 23 09<sup>30</sup>

Šāh Zamān (1207-1216/1793-1801)

279 AR Kābul « 4 » = 1211/1796-7  
 Whitehead II, n° 811  
 11,55 27,5 09

280 AR Kābul « 6 » = 1212-3/1797-9  
 Mitchiner II, n°s 2206-2207  
 22,80 27,5 03<sup>30</sup>

**Bārakzays <sup>(1)</sup>**Dūst Muḥammad, 1<sup>er</sup> règne (1239-1255/1823-1839)

281 AR Kābul 1246/1830-1  
 King, n° 8. *SCWC*, p. 34, n° C 825 (Mitchiner II, n° 2215)  
 9,16 23,5 01

282 AR Kābul 1255/1839-40  
 King, n° 18. *SCWC*, p. 34, n° C 827 (cf. Mitchiner II, n° 2216)  
 9,40 23 02

Šāh Šuḡā' al-Mulk, 3<sup>e</sup> règne (1255-1258/1839-1842)

283 AR Kābul 1257/1841-2  
*SCWC*, p. 34, n° C 621.2 (King, n° 19 ?)  
 8,42 25 09 Reste de bélière, D 12

<sup>(1)</sup> Chronologie d'après Plant, p. 111 : « Is there any other nineteenth century state so consistently complicated? »

284 AR Kābul Date indéterminée  
 Cf. 283  
 9,10 21 01

Dūst Muḥammad, 2<sup>e</sup> règne (1258-1280/1842-1863)

285 AR Kābul 1280/1863-4  
 Hennequin II, n° 18  
 8,99 23 06<sup>30</sup>

## Muḥammad Afḍal (1283-1284/1866-1867)

286 AR Kābul 1283/1866-7  
 King, n° 33. *SCWC*, p. 35, n° C 913. Cf. Mitchiner II, n° 2222  
 8,99 23 11

Šir ‘Alī, 2<sup>e</sup> règne (1285-1296/1868-1878)

287 AR Kābul 1286/1869-70  
 King, n° 43. *SCWC*, p. 35, n° C 928  
 9,03 23 02<sup>30</sup>

288 AR Kābul 1295/1878  
 King, n° 46. *SCWC*, p. 33, n° C 925.2. Cf. Mitchiner II, n° 2221 a  
 3,63 18 01<sup>30</sup>

## Muḥammad Ya‘qūb Ḥān (1296-1297/1878-1879)

289 AR Kābul 1296/1878-9  
 King, n° 49. Mitchiner II, nos 2223-2224. *SCWC*, p. 35, n° C 945  
 9,23 21,5 08

## Wāli Šir ‘Alī (1297-1298/1879-1880)

290 AR Qandahār 1297/1879-80 ?  
 King, n° 52. *SCWC*, p. 28, n° C 957  
 9,06 22,5 01

## Wāli Muḥammad (1297-1298/1879-1880)

291 AR Kābul « 4 » = 1297/1879-80  
 King, n° 53. Mitchiner II, n° 2226. Cf. *SCWC*, p. 35, n° C 945  
 9,14 21 11<sup>30</sup>

## ‘Abd al-Raḥmān (1298-1319/1880-1901)

- 292 AR Qandahār 129x ?  
 Cf. Mitchiner II, n° 2228  
 9,12 22 01
- 293 AR Kābul 1305/1887-8  
 King, n° 56 (variante). Mitchiner II, n° 2230. *SCWC*, p. 35, n° C 977  
 8,87 21 08
- 294 AR Harāt 1301/1883-4  
 King, n° 60  
 9,11 21,5 10<sup>30</sup>

## Divers (« autonomes » ?)

- 295 AE Kābul Date ?  
 Attribution probable : St. Album, communication inédite  
 9,69 21 04<sup>30</sup>
- 296 AE Atelier, date ?  
 Attribution probable : St. Album, communication inédite  
 5,77 23 ?

**Balūčistān**

## Mir Khan Jam (1256-1294/1840-1877)

- 297 AE Atelier, date ?  
 Cf. *SACPM*, p. 142, n° C 5 (St. Album, communication inédite)  
 3,16 18 08<sup>30</sup>

**Divers**

## Monnayage manuel

- 298 AR ?  
 Attribution incertaine  
 0,25 ? 07<sup>30</sup> ? Fragment
- 299 AE  
 Attribution incertaine  
 3,08 15,5 04<sup>30</sup>

**Afgānistān**Monnayage industriel <sup>(1)</sup>

300	Paisa				1329/1911
	P. 38, n° Y 26.1				
	4,53	21,5	11		
301	3 shahi				SH 1300/1921
	P. 39, n° Y 36.3 ou 36 a				
	5,13	32,5	10 <sup>30</sup>		
302	Abbasi				Date indéterminée
	P. 39, n° Y 44				
	6,59	25	10 <sup>30</sup>		
303	20 paisa				1347/1928-9
	P. 39, n° Y 62				
	5,76	24,5	12		
304	Id.				
	6,17	24,5	11 <sup>30</sup>		
305	Id.				
	5,84	24,5	12 <sup>30</sup>		
306	Qiran				1347/1928-9
	P. 40, n° Y 63				
	4,42	21,5	12	Traces de bélière, 07	
307	Id.				
	4,93	21,5	12	Bélière, 12 <sup>30</sup>	
308	Rupee				1334/1915-6
	P. 40, n° Y 30				
	9,24	25,5	12		
309	Rupee				1347/1928-9
	P. 41, n° Y 64				
	9,31	24,5	12	Restes de bélière, 01 <sup>30</sup>	
310	2 ½ rupees				SH 1299/1920
	P. 41, n° Y 47				
	22,58	34	12		
311	2 ½ rupees				SH 1300/1921
	P. 41, n° Y 47				
	22,89	34	11 <sup>30</sup>		

<sup>(1)</sup> Classement : selon *SCWC*.

312	½ afghani			SH 1311/1932
	P. 43, n° Y 83			
	4,75	24	12	
313	½ afghani			SH 1331/1952
	P. 43, n° Y 97			
	4,93	22	11 <sup>30</sup>	
314	Id.			
	4,87	22	12	
315	Afghani			SH 1340/1961
	P. 44, n° Y 100			
	4,09	23	06	
316	Id.			
	4,04	23	06	
317	Id.			
	3,88	23	06	
318	Id.			
	3,94	23	06	
319	Id.			
	3,97	23	06	
320	Id.			
	4,00	23	06	
321	2 afghani			SH 1340/1961
	P. 44, n° Y 101			
	5,20	25	06	
322	Id.			
	5,25	25	06	
323	5 afghani			SH 1340/1381/1961
	P. 44, n° Y 102			
	7,86	29	06 <sup>30</sup>	
324	Id.			
	7,96	29	06 <sup>30</sup>	
325	5 afghani			SH 1352/1973-5
	P. 45, n° Y 105			
	6,94	27,5	06	
326	Id.			
	6,94	27,5	06	

### Divers

327	AR			
	Oriental, pré- ou non-islamique ?			
	0,31	?	?	

- 328 AV Province de Hollande 1775  
Cf. Verkade, p. 106, n° 222 (Pl. 39, n° 6)  
3,47 22 12 Bélière, 06
- 329 AR Inde (jeton de temple) XVIII<sup>e</sup> s.  
Cf. Brotman, p. 41, type A N° 4  
11,06 25 01
- 330 AE  
Objet non-monétaire ?  
1,70 11,5 ?



34

37

55

56

57



58

59

60

61

62



63

64

66

68

70



71

73

77

79

81



83

84

85

88

89



93

94

95

96

97

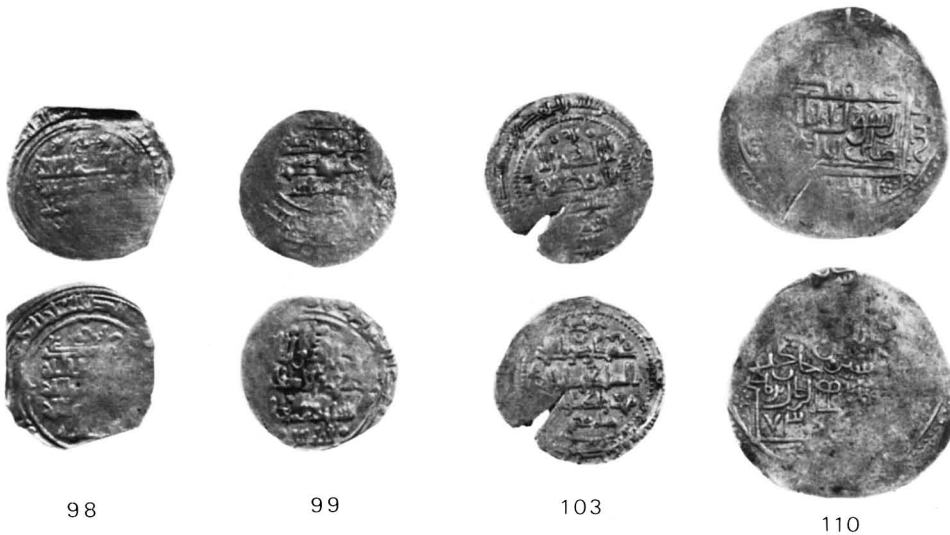

98

99

103

110



112

115

116

117



118

119

121

122

125





201

202

203

206

207

208



209

211

212

217

221

227



229

230

232

234

236



237

238

253

257

276